



Restinga da ARIE da Lagoa do Portinho

13 de agosto de 2025

A Restinga piauiense está integralmente inserida na Área de Proteção Ambiental do Delta do Parnaíba e apresenta formações campestres, inundáveis e não-inundáveis, frutíctos e formação florestal. Apesar de possuir o menor litoral do Brasil, o Piauí abriga na sua região litorânea paisagens de belezas cênicas como os Lençóis Piauienses, um belíssimo complexo dunar que interliga importantes lagoas como a de Sobradinho e a Lagoa do Portinho.

A Lagoa do Portinho, localizada entre os municípios de Parnaíba e Luis Correia, constitui Área de Relevante Interesse Ecológico instituída pelo Decreto Estadual nº 18.346/ 2019, a fim de proteger a biodiversidade, os recursos hídricos, a beleza e a integridade da paisagem, as margens da lagoa, bem como fomentar a educação ambiental, a pesquisa científica, dentre outros objetivos.

Venha conhecer tais belezas naturais de perto e seja bem-vindo(a) a esta experiência imersiva na biodiversidade da Restinga Piauiense!

Nosso passeio começa no ponto de apoio da Quadri&Aventuras, onde faremos uma breve apresentação sobre o trajeto e as principais atrações naturais que encontraremos pelo caminho. Seguiremos por uma trilha de nível leve, permitindo a observação de diversas espécies de plantas típicas da nossa Restinga, como Cajueiro, Tucum, Puçás, Batiputás, Murici-da-praia, Murici-pitanga, Guajiru, Cajarana-brava, Jatobá, Cactos, além de Mirtáceas, Rubiáceas, gramíneas (Poaceae), Ciperáceas, orquídeas, dentre tantas outras. No percurso, faremos pausas para contemplar a beleza das dunas, refrescar o corpo e a alma num banho revigorante na Lagoa do Portinho e contemplar o pôr do Sol Litoral Piauiense!

Para conforto e segurança do grupo disponibilizaremos:

- ✓ Transporte da UFDPAr para a base da Quadri&Aventuras na ARIE da Lagoa do Portinho;
- ✓ Serviço de guia Quadri&Aventuras (@quadriaventuras);
- ✓ Apoio logístico para montagem de uma mesa com distribuição de água e frutas da estação;
- ✓ Seguro de acidentes pessoais;
- ✓ 2 monitores(as) do evento;
- ✓ 1 Botânico(a).



Itinerário			
Horário	Percurso	Distância	Duração aproximada
14:45 h	Saída da UFDPAr em direção à sede da Quadri&Aventuras	8,5 km	10 min
15:00 h	Concentração no ponto de apoio da Quadri&Aventuras para as instruções iniciais	-	10 min
15:10 h	Trilha na Restinga, contemplação da biodiversidade e do complexo das dunas da Lagoa do Portinho	Aprox. 2,5 km	1:30 h
16:40 h (Aprox.)	Banho na Lagoa do Portinho e pôr do Sol nas dunas	-	1:00 h
17:40 h	Retorno ao ponto de apoio da Quadri&Aventuras	Aprox. 1,5 km	30 min
18:10 h	Chegada no Ponto de apoio da Quadri&Aventuras, ainda no crepúsculo.	-	-
18:10 h	Retorno à UFDPAr	8,5 km	10 min
18:20 h	Chegada à UFDPAr	-	-

Nível de dificuldade:

- ✓ Leve – ideal para todos os participantes aproveitarem ao máximo a experiência.

Data e vagas:

- ✓ 13/08/2025 – 45 vagas.

Investimento:

- ✓ R\$ 100,00 / pessoa (Cem reais por pessoa).

Como reservar sua vaga:

1. Preencha os seus dados no formulário eletrônico <https://forms.gle/qLaMepjeT6hwaLkQ7> ;
2. Aguarde o recebimento do *e-mail* com a disponibilidade de vagas e o código Pix de pagamento único, no valor exato do investimento referente à saída de campo escolhida;
3. Realize o pagamento do Pix utilizando o código enviado;
4. A confirmação da reserva de sua vaga será enviada em seguida por *e-mail*.



Política de Reembolso:

- ✓ Até o dia 23 de maio de 2025 o reembolso será de 80% (oitenta por cento) do valor pago; de 24 de maio de 2025 até 07 (sete) dias antes da realização da saída de campo, o reembolso será de 20% (vinte por cento) do valor pago; Em caso de desistências no período de até 07 (sete) dias antes da data da saída de campo o valor pago não será reembolsado.

Atenção:

- ✓ Sugerimos o uso de roupas e sapatos confortáveis para caminhadas e roupa de banho;
- ✓ Lembre-se de levar consigo protetor solar, chapéu ou boné e repelente para afastar insetos.

Prepare-se para um passeio enriquecedor, onde ciência e natureza se encontram em um cenário incrível e um pôr do Sol de tirar o fôlego!

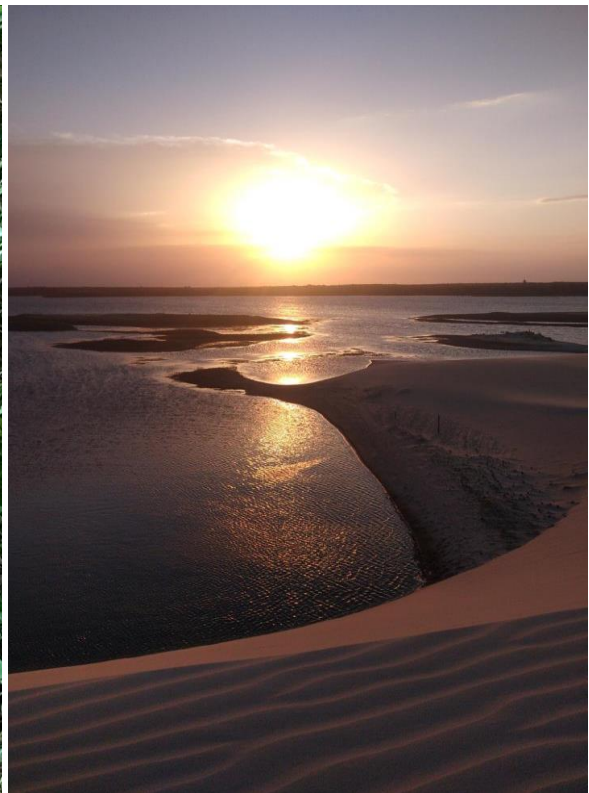
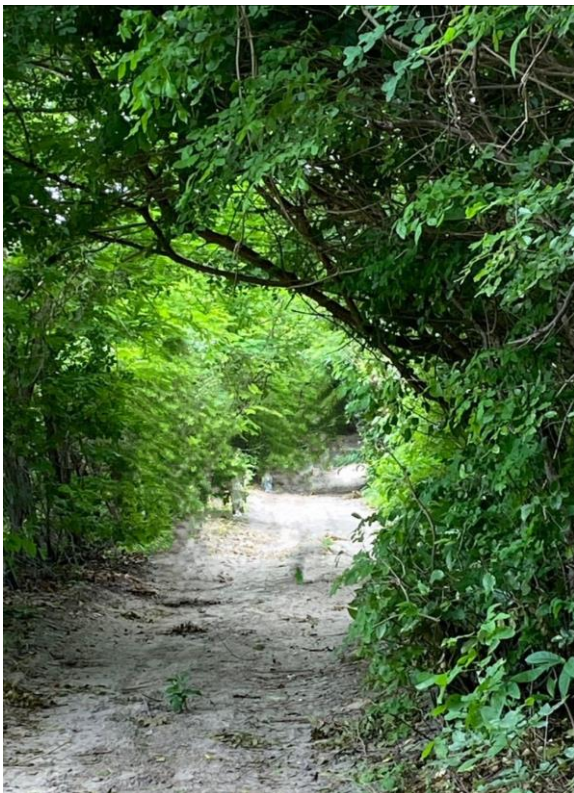

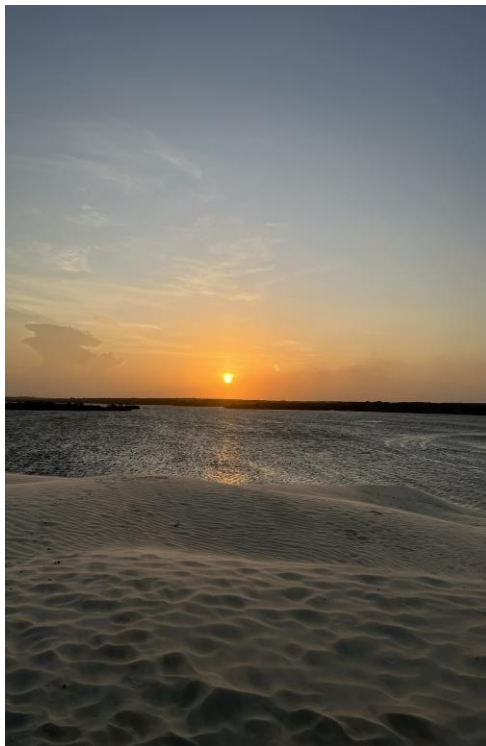

Mais informações:

- ✓ *Website* da Secretaria de Turismo do Piauí: <https://turismo.pi.gov.br/>
- ✓ Perfis na rede social *Instagram*:
@quadriaventuras

Desejamos a todos(as) um excelente passeio!